ASEMAPIIRUSTUS 1:500, SUUNNITELMA

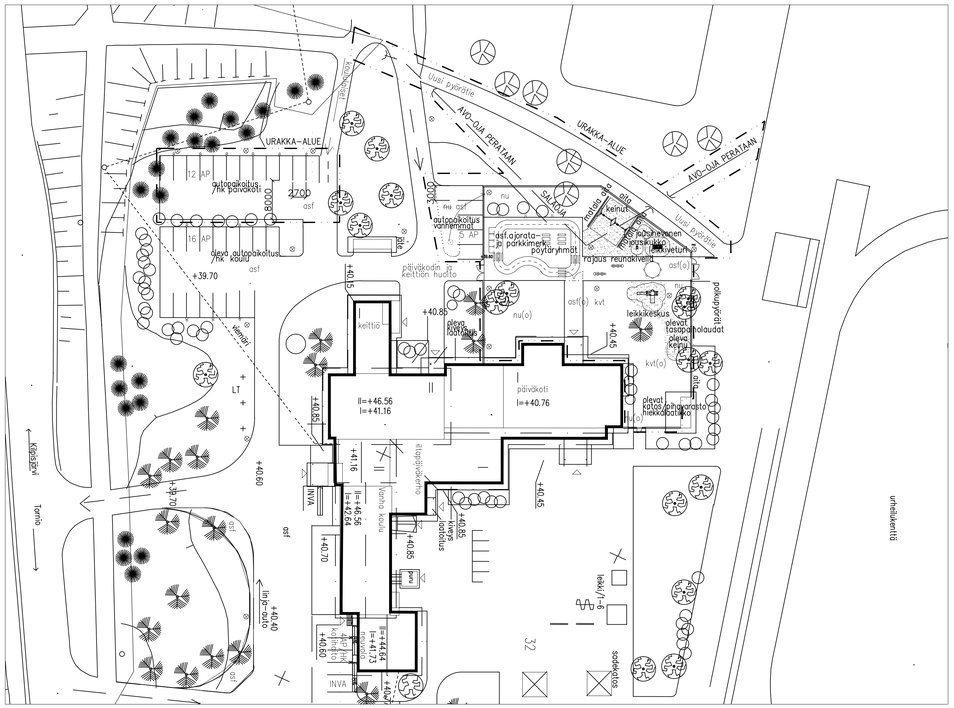


ASEMAPIIRUSTUS 1:500, NYKYTILA

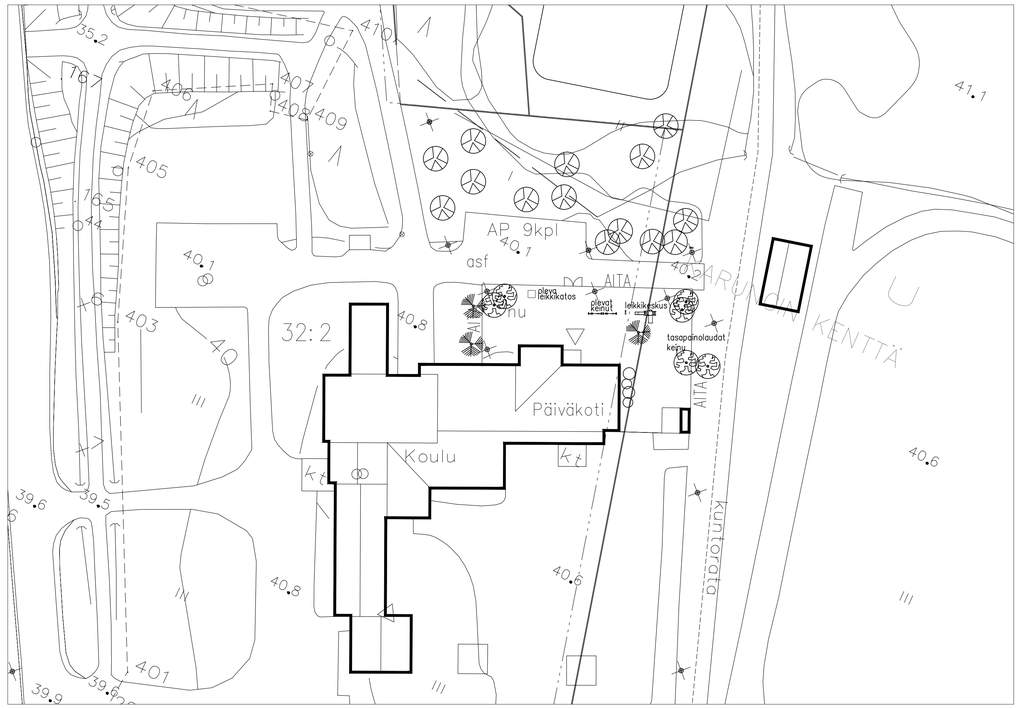


SÄILYTETTÄVÄ PUU, RAKENNUSPAIKALLA OLEVAT SUURET PUUT SÄILYTETÄÄN

SÄILYTETTÄVÄ PUU, ALUE HARVENNETAAN

PENSAS, SÄILYTETTÄVÄ

VALOPYLVÄS

VALOPYLVÄS, SIIRTYVÄ

## PÄIVÄKODIN PIHAN UUDET KALUSTEET

5840 / 7809
KIIPEILY- JA LUKUMÄKITELINE +3
ESIM. LEIKKISET LEIKKIKESKUS 8025, LEVYOSAT VAALEANSININEN JA VIHREÄ
OTTEET PUNAISET
PUTOAMISKORKEUS 1600mm
VARUSTETAAN VALETTAVAVALLA TURVA-ALUSTALLA

3940 / 4961
VETURI +1/+3
ESIM. LEIKKISET LEIKKIVETURI 4030, LEVYOSAT PUNAINEN JA VAALEANVIHREÄ
PUTOAMISKORKEUS 750mm
VARUSTETAAN VALETTAVAVALLA TURVA-ALUSTALLA

2960 / 2270
JOUSIKEINU +1
ESIM. LEIKKISET JOUSIHEVONEN 5011
PUTOAMISKORKEUS 500mm
VARUSTETAAN VALETTAVAVALLA TURVA-ALUSTALLA

2834 / 2410
JOUSIKEINU +1
ESIM. LEIKKISET JOUSIKUKKO 5022
PUTOAMISKORKEUS 460mm
VARUSTETAAN VALETTAVAVALLA TURVA-ALUSTALLA

3073 / 7500
KEINUT +1
ESIM. LEIKKISET KAKSOISKEINU 8003 2 KPL, LAUTA- JA TURVAISTUIMILLA METALLIOSAT RAL 3000, LEVYOSAT VAALEANSININEN
PUTOAMISKORKEUS 1320mm
VARUSTETAAN VALETTAVAVALLA TURVA-ALUSTALLA

MATALA TURVA-AITA KESTOPUUSTA, h=600mm
JUOKSUESTEAITANA KEINUJEN VIERESSÄ

PÖYTÄRYHMÄ ESIM. LAPPSET 000510M PARK PICNIC PÖYTÄRYHMÄ LAPSILLE

PÖYTÄRYHMÄ ESIM. LAPPSET 000500M PARK PICNIC PÖYTÄRYHMÄ AIKUISILLE

1800 / 1600 / R6000
ASFALTTIIN AJORATAMERKINNÄT JA PARKKIRUUDUT POTKUMOPOILLE

PIENI KEINU (KOMPAN AURINGONKUKKA) JA TASAPAINOLAUDAT, OLEMASSA OLEVAT KUNTO TARKISTETAAN JA SÄILYTETÄÄN JOS MAHDOLLISTA
TURVA-ALUSTA UUSITAAN VALETTAVALLA

## TOIMENPIDELUETTELO

1. Uusi kevyen liikenteen väylä urheilukentälle. Pituus noin 75 m ja leveys noin 2,5 m
2. Oleva pihan puu-aita puretaan noin 95jm ja korvataan uudella RT 96-11003 ohjeiden mukaisella päiväkotipihaan soveltuvalla metallielementtiaidalla. Esimerkiksi PurAit ECO-sälaverkkoaita korkeus 1200mm. Väri RAL 7016
   Uutta aitaa noin 126 jm sisältäen käynti- ja huoltoportit kuvan mukaan.
3. Uudelta leikkiolueella puut ja kaikki kannot poistetaan ja istutuskuopat täytetään ko. aluetyypin mukaisesti.
4. Nykyiselle asfaltoidulle parkkialueelle ja urheilukentälle menevälle tielle ajorata- ja leikkialue maalaukset.
5. Pihavalaisin siirretään nykyisen parkkipaikan reuna-alueelta uuden pihan sisäpuolelle. Uusia pihavalaisimia 3 kpl uudelle parkkialueelle, Lämmitystolpat poistetaan nykyiseltä päiväkodin parkkipaikalta. Uusia lämmitystolppia 6 kpl.
6. Nykyisen parkkipaikan ja uuden pyörätien väliselle alueelle täyttöjä päiväkodin pihan puolelle.
   Päiväkodin pihan ulkopuolella nykyiset ava-ojat säilytetään ava-ojina. Ojat perataan.
   Puista säilytetään ne mitä on mahdollista säilyttää. Säilytettävät puut on suojattava.
   Kaadetut puut on tilaajan omaisuutta.
7. Nykyisen parkkialueen reuna nurmetaan (kuvassa merkintä nu) ja maanpintaa tasoitetaan pihalta poispäin vietväksi. Alueelle istutetaan pensaita. Pensaiden istutus ei kuulu urakkaan.
8. Piha-alue varustetaan luettelon mukaisilla uusilla sekä entisillä leikkivälineillä suunnitelmaa mukaellen.
   Uudet turva-alueet leikkivälineiden yhteyteteen tehdään valettuina. Valetun alustan koko esitetty asemapiirustuksessa.
9. Valettavat turva-alustat tehdään noudattaen valmistajan ohjeita ja välineiden putoamiskorkeudet huomioiden. Alustan reuna-alueet ankkuroidaan reunakivellä. Kynnys mahdollisimman matala. Turva-alueilla kallistus enintään 2%.
   Turva-alustan vahvuus yhtenäisen alueen korkeimman putoamiskorkeuden mukaan, kuitenkin aina vähintään 40mm.
   Pohjaväri RAL 1001
10. Olemassa olevia nurmikkoalueita (kuvassa merkintä nu(o)) kunnostetaan poistamalla mahdolliset kivet, möyhimällä pintakerros puutarhajyrsimellä ja lisäämällä ruokamultaa n. 20 m3.
    Pinta jyrätään ja nurmetetaan A3 luokan nurmella, hoitoluokka A2.
    Kvt(o) merkinnällä oleva kivituhkapintainen piha-alueen kunto tarkistetaan. Tarvittaessa pinta tasoitetaan ja mahdolliset painanteet täytetään

## RAKENNELEIKKAUKSET

### PYÖRÄTIE

Kivituhka 60 mm
Murske # 32 300 mm
Hiekka tai kuona 300 mm
Suodatinkangas KL2

### ASFALTOINTI

Asfaltti Ab 20/120/111 50 mm
Tasausmurske 50mm #0...20 mm
Murskesora 150 mm #0...32 mm
Jokava sora 400 mm #0...100 mm
Suodatinkangas KL2

### NURMETETTAVAT ALUEET

Ruokamulta 200 mm
Moreenitäyttö >200 mm
Perusmaa

### VALETTU TURVA-ALUSTA / KAIKKI KANNOT JA JUURET POIS

Valu 60 mm (putoamiskorkeus 1,6 m)
50 mm (putoamiskorkeus 1,4 m)
Kivituhka 100 mm
Murske # 32 400 mm
Suodatinkangas KL3

Turva-alustan vahvuus valmistajan ohjeiden
ja välineiden putoamiskorkeuden mukaan, kuitenkin aina vähintään 40mm

Valettu turva-alusta alue asemapirustuksessa

KAIKILTA UUSILTA PÄÄLLYSTETTÄVILTÄ ALUEILTA PINTA- JA HUMUSMAAT POISTETTAVA

| | | | |
|---|---|---|---|
| K.osa/Kylä: KARUNKI | Kortteli/Tila | Tontti/Rno: 32 | Viranomaisen arkistointimerkintöjä varten |
| Rakennuspaikan/-ryhmän: Päiväkodin pihan kunnostus | | | Piirustuslaji: TYÖPIIRUSTUS |
| Rakennuskohteen nimi ja osoite: KARUNGIN KOULU, Jokivarrentie 2369, 955 30 Karunki | | | Piirustuksen sisältö: ASEMAPIIRUSTUS |
| | | | Mittakaavat: 1:500 |
| TORNION KAUPUNKI<br>Tekninen keskus<br>Tornionsa 25.1.2019<br>Suunnitteluinsinööri Elina Pelttari | ARK | Projekti: 7207<br>Laatija: | Piir.no.: 100<br>Tiedosto: 7207_2019_k_asemapiirustus_100 |
| | | | Muutos |